

対象分野

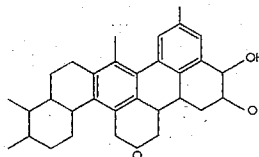

化学



食品科学



芸術/デザイン学



FUTURE

体育学/スポーツ科学



経営学



過去の採用者の専攻(参考)

〈化学〉〈食品科学〉

化学/応用化学/応用生物化学/応用物質化学/応用科学/生命科学/生命工学/応用生命科学/応用生命化学/応用生命工学/先進理化学/生命機能・ファイバー工学/化学工学/理工学/物質工学/物質創造工学/物質理学/数理物質科学/分子生命機能科学/高分子化学/化学システム工学/電気・電子情報工学/物性・分子工学/有機・高分子化学/高分子機能工学/薬科学/分子薬科学/総合薬品科学/創薬科学/創薬生命学/生命医薬化学/生物資源環境学/資源生物科学/応用生物化学/生物産業創成科学/生態発生適応科学/海洋環境学/循環物質化学/環境物質科学/環境科学/環境人間学/環境都市/開放環境科学/地域食物科学/農学/人間栄養科学/共生基盤学/医科栄養学/共同獣医学/保健福祉科学/食物栄養科学/物質生命システム工学/ライフサイエンス/ナノサイエンス・ナノテクノロジー/バイオサイエンス/バイオ工学/技術科学イノベーション 等

〈芸術学/デザイン学〉

芸術文化学/美学・美術史/文化歴史学/思想文化学/総合人文学/人文社会学/国際文化/学際情報学/共生人間学/共生文明学/地域文化創造/文化表現論/美術学/建築学/美術工芸/絵画/油絵/彫刻/デザイン学/環境デザイン学/デザイン経営工学/アートプロデュース/グローバルアートプラクティス/音楽学/作曲・指揮/器楽/鍵盤/声楽/オペラ/映画/メディア映像/舞台表現学/言語社会/独文学/文化財保存学/超域文化科学/社会動態/都市政策学 等

〈体育学/スポーツ科学〉

体育学/スポーツ科学/スポーツ総合/スポーツ健康学/スポーツ科学健康/健康福祉学/障害科学/広域科学/臨床教育学/保健学/リハビリテーション療法学/スポーツ高度化共同/スポーツ国際開発学/教育システム/学校教育 等

〈経営学〉

経営学/商学/経済経営学/国際経営学/国際政策学/総合政策学/地域・地球環境科学/生物資源経済学/食料資源経済学/経営システム工学/ビジネスエコノミクス学/社会科学/法律経済学/学校教育高度化 等

2020年度(令和2年度) 奨学生募集要項 (公募)

1. 趣旨

公益財団法人 戸部眞紀財団(以下、本財団)は、向学心に富み、学業優秀であり、且つ、品行方正である日本国内の学部学生及び大学院学生に対して、奨学金を給付することにより、将来有為なる人材を育成することを目的とします。

2. 対象分野 化学、食品科学、芸術学/デザイン学、体育学/スポーツ科学、経営学

3. 応募資格

- (1) 日本国内の大学及び大学院で修学している者
- (2) 学部学生(3年生以上)、大学院学生(修士課程、博士課程の者) ※専門職学位課程は対象外とします
- (3) 年齢が2020年4月1日現在で30才以下の者
- (4) 上記2の対象分野で修学している者
- (5) 向学心に富み、学業優秀であり、且つ、品行方正である者
- (6) 学資の支弁が困難と認められる者
- (7) 奨学金を得ることで、学業や研究により一層の深化、発展が期待される者

- 給付対象期間(2020年4月1日~2021年3月31日)を通して日本国内の大学及び大学院に在籍していること。
- 休学期間中は奨学金の支給を休止します。
- 分野は在籍する学部・学科、研究科の名称に関わらず、対象分野のいずれかに関連する研究をしている方であれば、どなたでも応募できます。
- 家計による応募制限はしていませんが、選考過程で審査の対象になります。
- 海外からの留学生は私費留学の方に限ります。

4. 採用人員

45名 日本人及び同等の権利を有する者 …… 40名程度
外国人留学生 …………… 5名程度

- 同等の権利を有する者とは、永住者・日本人の配偶者・永住者の配偶者・定住者等を指します。

5. 奨学金の額と給付の方法

(1) 給付金額

月額5万円(年額60万円)

但し、他の奨学金(民間の団体、地方自治体等)との併給(返済義務なし)の場合は半額となる場合があります。

- 他機関の奨学金受給中、または受給予定でも応募できますが、併給不可の機関に申請中、または受給中の方はご応募をご遠慮ください。
- 返済義務なしの場合でも、大学独自の奨学金、日本支援機構が行う新制度の給付型奨学金、及び学費の免除等は併給に該当しません。

(2) 給付の条件

本財団の奨学金は返済の義務はありません。奨学生の卒業後の就職、その他一切については、本人の自由とします。

(3) 給付の期間

2020年4月1日より2021年3月31日までの1年間

(給付期間終了後、当該年度実績等を審査し、1年間を限度に継続を認める場合があります。)

(4) 給付の方法

奨学金は原則として、本年4月から4ヶ月分を7月に、以降は翌年2月まで、偶数月の一定日に2ヶ月分を直接本人に給付します。(本人名義の預貯金口座に入金します)

6. 奨学金の休止、停止、または廃止

本財団が適当でないと判断した場合は、給付の休止、停止、または廃止を行います。

7. 応募方法と手続き

(1) 提出書類

- ① 奨学生願書(本財団指定用紙)
- ② 推薦状(本財団指定用紙。学長、学部長、研究科長等の推薦)
 - ・ 右上欄に学長または学部長・研究科長等の記名及び職印押印のこと(個人印は不可、他の役職者の場合は問合せのこと)
 - ・ 下欄に指導教員が記名捺印のこと、指導教員のみは不可
- ③ 在学証明書(原本)
- ④ 成績証明書(原本)
- ⑤ 住民票(原本。マイナンバーが記載されていないもの)
- ⑥ 他の奨学金(給付のみ)の機関名、期間、金額等を証明する写し
 - ・ 受給中のものについて提出のこと(終了しているもの、及び貸与型については不要)
- ⑦ 写真1枚(横3.5cm×縦4.5cm、上半身正面脱帽、提出日より3ヶ月以内に撮影したもの。裏面に氏名を書き、願書に貼付のこと。写真データの印刷は不可)

注意事項

[申請方法について]

- ・申請者は、本財団ホームページで基本情報(氏名、所属、メールアドレス、住所、電話等)を登録してください。
(登録先アドレス) <http://www.tobe-maki.or.jp/scholarship/>
- ・本財団より申請者のメールアドレス宛に、願書ダウンロード先アドレスを連絡しますので、当該ページより願書をダウンロードしてください。

[願書について]

- ・願書及び推薦状は、必ず記載例を確認し、誤りのないように記入してください。
- ・ワードファイルに直接入力したもの(フォントを11ポイントとする)を印刷しても、願書を印刷したものに手書きしても、どちらでも可とします。ページ数の増減や様式の変更は認めません。1~2ページ目については小さいフォントの使用、及びページ数が増えない範囲で行の追加も可とします。
- ・図表の挿入は自由です。
- ・願書は日本語で記入してください。採用後の連絡もすべて日本語で行います。
- ・作成書類はA4用紙を使用し、添付書類を含め、全て片面印刷としてください。(ホッチキス禁止)

[添付書類について]

- ・在学証明書は2020年4月1日以降に取得した新学年の証明書を提出してください。願書には2020年度の学年を記入してください。
- ・成績証明書は、学部学生は入学からの累計のもの、大学院学生は学部学生(1年生からの累計のもの)、及び修士・博士の累計(1年の者は前年度の課程まで)の成績書を提出してください。尚、編入者は編入前(高等専門学校や短期大学も含みます)の成績書も併せて提出してください。留学生で原本の提出が困難な場合はコピーでも可とします。
- ・住民票は、本人のみの記載で、本籍を省略したもので結構です。留学生は、国籍・在留資格・在留期間・在留期間満了日の記載のあるものを提出してください。
- ・学会発表及び論文投稿について、別紙にて一覧の添付を可とします。(記載例参照)
- ・芸術分野の方は参考資料の添付を可とします。(但し、A4用紙3枚以内)

【その他】

- 左記のルールが守られていない願書(記載例に従っていないもの)、及び書類不備(記入もれ、押印もれ、書類不足等)は審査対象外といたします。
- 応募書類は返却いたしませんので、必要な方はコピーをお取りください。
- メールアドレス等の連絡先は、財団ホームページに登録した基本情報と同じものを記載してください。
- 採用決定後に前年(1~12月)の世帯収入がわかる所得証明書を提出していただきます。留学生で証明書が入手困難な者はその限りではありません。

(2) 提出方法

本人が上記全書類を揃えて、本財団宛に郵送してください。

(3) 提出期限

2020年5月11日(月曜日)本財団必着

- 全ての書類が上記期限までに到着しない場合は審査対象外となります。

(4) 提出先(連絡先)

〒540-0021 大阪市中央区大手通三丁目2番21号 公益財団法人 戸部眞紀財団 事務局

- 質問等がある場合はメールにてお問い合わせください。
Mail Address : Tobe-Zaidan@otsuka.jp

8. 奨学生の決定

- (1) 採否結果は7月上旬頃に発表いたします。
- (2) 奨学生の決定は、本財団の選考委員会の選考を経て理事長が行い、その結果を本人にメールで通知します。
メールが不通の方への改めでの連絡はいたしません。
- (3) 選考の経過及び決定の理由は公表しません。
- (4) 採用者は本財団発行の誌面に、氏名、所属、学年を記載いたしますので、予めご了承の上ご応募ください。

9. 奨学生の義務

- (1) 奨学生は、学期毎に成績証明書を、また2021年3月末までに活動報告書及び在学証明書を理事長宛に提出しなければなりません。
- (2) 奨学生は奨学金振込日の翌月10日までに奨学金受領書及び近況報告書を提出しなければなりません。期限までに両書類の提出がない場合、奨学金の給付を停止する場合があります。
- (3) 奨学生は本財団が行う交流会に出席しなければなりません。
(2020年度 交流会開催予定日)8月30日(日)~31日(月)の1泊2日

- 2019(平成31)年度の交流会の様子は下記ホームページからご覧いただけます。
<http://www.tobe-maki.or.jp/news/information/2019-4.html>

10. 個人情報の取扱いについて

奨学金の応募書類に記載された個人情報は、本制度のために利用され、その他の目的には利用されません。

家庭 の 状 況	同一生計および同居の有無に関わらず家族を記載のこと				単位:万円			
	続柄	氏 名	年齢	勤務先または学校名・学年	年収(2019年・税控除前)			
◆ 採用後、2019年(1~12月)の世帯収入がわかる所得(課税・非課税)証明書をご提出いただきます。 外国人留学生で所得証明書が入手困難な場合はその限りではありません。								
経 済 状 況	◆ 2019年度は実績、2020年度は見込みを記入				単位:万円			
	収 入	内訳	2019年度	2020年度	支 出	内訳	2019年度	2020年度
		家族等からの給付				授 業 料		
		アルバイト等				授 業 料 免 除		
		奨学金(貸与)※				授業料以外の学費		
		奨学金(給付)※				住居・光熱費		
						食 費		
						交 通 費		
		その他収入				その他日常費		
	合 計			合 計				
<特記事項欄>								
他 の 奨 学 金	※ 奨学金の内訳(申請中には申請予定を含む)				(給付型 or 貸与型に○)			
	受 給 先	年額(万円)	期 間	現 況	型			
			年 月 ~ 年 月	受給中・申請中・終了	給・貸			
			年 月 ~ 年 月	受給中・申請中・終了	給・貸			
			年 月 ~ 年 月	受給中・申請中・終了	給・貸			
			年 月 ~ 年 月	受給中・申請中・終了	給・貸			
			年 月 ~ 年 月	受給中・申請中・終了	給・貸			
住居 形態	(該当に○) 自宅 ・ 下宿 ・ その他 ()							
	【下宿・その他の方】(該当に○) 寮・賃貸 ⇒ 自室の広さ (L・D・K・ワンルーム / m ²)							
緊急連絡先 (本人以外)	氏名				続柄 ()			
	TEL (自宅 - -) (携帯 - -)							
(〒 -)								

1. 本奨学金をこれからの勉学、研究活動にどのように生かすか (具体的に)

2. 主として現在 勉学・研究、並びに熱心に取り組んでいる社会的活動 (ボランティア活動等) の内容

3 頁目以降、各設問「枠内」の罫線は消しても可、但し各設問の記載スペース変更 (頁の増減等) は不可

2020年度 公益財団法人 戸部眞紀財団 学部学生願書

記入日：2020年 4 月 26 日

※ 記入漏れや記載間違い等がないよう、必ず記載例とよくある間違いを参考にご記入ください。

応募分野 (○で囲む)	化学 食品科学 芸術学/デザイン学 体育学/スポーツ科学 経営学	受付番号 (記入不要)	— —
大 学	公益大学	(通学キャンパス名) 財団キャンパス	入 学 2018年 4月
		(学籍番号) B6789	卒業予定 2022年 3月
フリガナ	サトウ サチコ	印	日本国籍以外の方は、 在留資格を記入(永住者、留学など)
氏 名	佐藤 幸子	国籍 日本 在留資格	
生年月日 (4月1日現在)	19〇〇年 〇月 〇日 (〇歳)	性別	女
学 部	〇〇学部	必ず印鑑を押印のこと 留学生の方は、サインで可 (Signature)	
学科・専攻	〇〇学科 〇〇専攻 〇〇コース	学科や専攻は正確に記入すること (成績表や在学証明書を見て書くこと)	
学 年	3年		
奨学金担当部署	学生支援課 奨学金係		
現 住 所	TEL (自宅 06 - ×××× - ××××) (携帯 080 - ×××× - ××××)		
	(〒560 - ××××) 住所はマンション名、部屋番号まで記載 大阪府〇〇市〇〇2-3-4 〇〇マンション201		
E - M a i l	(PC) satosachiko@abc.com		
	(携帯) sachikosato@xxx.ne		
学 歴 (高校卒業より)	学校名(学部名等) / 勤務先		
	大阪府立〇〇高等学校	業 職年月	部署・役職等
及 び 職 歴	公益大学 〇〇学部 〇〇学科	〇年〇月	〇年〇月
	1~2 ページ目については小さいフォントの使用、及びページ数が増減しない範囲で行の追加・削除も可とします。		
学 外 の 活 動 の 発 表 等	主な活動名称等	開催地	内容、実績等
	日本体育学会第〇回	東京	ポスター発表
	NPO 法人〇〇	大阪	ボランティア活動
	コンクール、インカレ、ボランティア活動、インターン、留学、学会、論文投稿等について記載してください。 タイトルが長い場合は罫線を消して記入しても構いません。 行数が不足する場合は主なものについて記載してください。		

同居・別居に関わらず、生計を一にする人全員を記載し、併せて収入（年収）も記入してください。別居独立の生計を営む兄弟、一にしない祖父母は記入する必要はありません。本人が別居独立生計を営む場合も上記と同様に記載し、「特記事項欄」で状況の詳細を説明してください。既婚者は配偶者の年収も必ず記入してください。

同 世帯および同居の有無に関わらず家族を記載すること 単位：万円

続柄	氏名	年齢	勤務先または学校名・学年	年収(2019年・税控除前)
父	佐藤 一郎	56	〇〇工務店	250
母	弘子	53	〇〇株式会社	100
弟	正	17	〇〇高等学校 3年	—
妹	道子	14	〇〇中学校 2年	—

◆ 採用後、2019年（1～12月）の世帯収入がわかる所得（課税・非課税）証明書をご提出いただきます。外国人留学生で所得証明書が入手困難な場合はその限りではありません。

◆ 2019年度は実績、2020年度は見込みを記入 単位：万円

収入	内訳		支	内訳	
	2019年度	2020年度		2019年度	2020年度
入	家族等からの給付	15	15	授業料	60
	アルバイト等	30	20	授業料免除	▲30
	奨学金（貸与）※	60	60	授業料以外の学費	20
	奨学金（給付）※	24	30	住居・光熱費	60
	〇〇〇（☆）	15	0	食費	24
	その他収入	10	14	交通費	5
	合計	154	139	その他日常費	15
			合計	154	
				139	

<特記事項欄>

年度ごとの「収入」＝「支出」となるようにしてください
(合計の計算間違いも多いので、しっかりチェックすること)

- ・経済状況について特に伝えたいことがあれば、当欄に記載してください。
- ・その他収入は、内容を特記事項欄に記載して下さい。
- ⇒ 或いは、項目の追加があれば、上記（☆）のように記載くださっても構いません

※ 奨学金の内訳（申請中には申請予定を含む） (給付型 or 貸与型に○)

受給先	年額(万円)	期間	現況	型
〇〇奨学財団	24	2019年4月～2020年3月	受給中・申請中・終了	給・貸
日本学生支援機構	60	2019年4月～2022年3月	受給中・申請中・終了	給・貸
〇△△育英財団	30	2020年4月～2021年3月	受給中・申請中・終了	給・貸
		年 月～ 年 月	受給中・申請中・終了	給・貸
		年 月～ 年 月	受給中・申請中・終了	給・貸

- ・「経済状況」収入欄の奨学金(貸与)、奨学金(給付)の内訳を記入してください。
- ・記入は申請中のものも含めてお願いします(書ききれない場合、終了済みは記載不要)
- ・内訳は貸与・給付とも両方をお書きください(写しのご提出は、受給中の給付型のみで可)

住居形態 (該当に○) 自宅 ・ 下宿 ・ その他 ()
【下宿・その他の方】(該当に○) 寮 ・ 賃貸 ⇒ 自室の広さ (L・D・K ワンルーム / 18㎡)

緊急連絡先 氏名 佐藤 一郎 続柄 (父)
TEL (自宅 088-XXXX-XXXX) (携帯 090-XXXX-XXXX)
(本人以外) (〒770-XXXX)
徳島市〇〇町 5-4-21

1. 本奨学金をこれからの勉学、研究活動にどのように生かすか（具体的に）

- ・このページ以降（本文）は11ポイントで入力してください。
- ・ページ数の増減や様式の変更は認めません。
- ・各設問「枠内」の罫線は消しても構いません。但し、各設問の記載スペース変更（頁の増減等）は認めません。
- ・図表の挿入は自由です。

2. 主として現在 勉学・研究、並びに熱心に取り組んでいる社会的活動（ボランティア活動等）の内容

3 頁目以降、各設問「枠内」の罫線は消しても可、但し各設問の記載スペース変更（頁の増減等）は不可

3. 今後の勉学、並びに研究計画

- ・このページ以降（本文）は11ポイントで入力してください。
- ・ページ数の増減や様式の変更は認めません。
- ・各設問「枠内」の罫線は消しても構いません。但し、各設問の記載スペース変更（頁の増減等）は認めません。
- ・図表の挿入は自由です。

4. 卒業後の進路・目標

5. あなたの専攻領域における国際化、国際交流の展望

- このページ以降（本文）は11ポイントで入力してください。
- ページ数の増減や様式の変更は認めません。
- 各設問「枠内」の罫線は消しても構いません。但し、各設問の記載スペース変更（頁の増減等）は認めません。
- 図表の挿入は自由です。

当財団を何で知りましたか？（該当に○）

1. 学内のHP 2. 学内の掲示板 3. 財団のHP 4. 財団 Facebook
5. 財団のパンフレット 6. 知人の紹介（ ）
7. その他（ 助成財団センターHP ）

2020年度 公益財団法人 戸部眞紀財団 大学院学生願書

記入日： 2020年 月 日

※ 記入漏れや記載間違い等がないよう、必ず記載例とよくある間違いを参考にご記入ください。

応募分野 (○で囲む)	化学 食品科学 芸術学/デザイン学 体育学/スポーツ科学 経営学	受付番号 (記入不要)	— —		
大 学	(通学キャンパス名)	入 学	年 月		
	(学籍番号)	修了予定	年 月		
フリガナ		印 (サイン可)	国籍	写真貼付欄 横 3.5cm×縦 4.5cm 上半身脱帽 最近3ヶ月以内に撮影 裏面に氏名記入 データ印刷不可	
氏 名		在留資格			
生年月日 (4月1日現在)	年 月 日 (歳)	性別			
研 究 科					
専攻/コース					
課程/学年					
奨学金担当部署					
現 住 所	TEL (自宅 — —) (携帯 — —)				
	(〒 —)				
E・Mail	(PC) (携帯)	※本財団HPに登録した 基本情報と同じアドレス を記載すること			
学 歴 (高校卒業より) 及び 職 歴	学校名 (学部・研究科等) / 勤務先名	入学年月 入社年月	卒業年月 退職年月	課程/専攻科目、取得資格 部署・役職等	
学 会 発 表 等	主な学会等名称	開催地	発表種別	発表者	発表題目等
				主・副	
				主・副	
				主・副	
				主・副	
				主・副	
				主・副	
				主・副	
発表回数：国内 () 回・海外 () 回		論文投稿数：国内 () 本・海外 ()			

家庭 の 状 況	同一生計および同居の有無に関わらず家族を記載のこと				単位:万円			
	続柄	氏名	年齢	勤務先または学校名・学年	年収(2019年・税控除前)			
◆ 採用後、2019年(1~12月)の世帯収入がわかる所得(課税・非課税)証明書をご提出いただきます。 外国人留学生で所得証明書が入手困難な場合はその限りではありません。								
経 済 状 況	◆ 2019年度は実績、2020年度は見込みを記入				単位:万円			
	収 入	内訳	2019年度	2020年度	支 出	内訳	2019年度	2020年度
		家族等からの給付				授業料		
		アルバイト等				授業料免除		
		奨学金(貸与)※				授業料以外の学費		
		奨学金(給付)※				住居・光熱費		
						食費		
						交通費		
		その他収入				その他日常費		
	合計			合計				
<特記事項欄>								
他 の 奨 学 金	※ 奨学金の内訳(申請中には申請予定を含む)				(給付型 or 貸与型に○)			
	受給先	年額(万円)	期 間	現 況	型			
			年 月 ~ 年 月	受給中・申請中・終了	給・貸			
			年 月 ~ 年 月	受給中・申請中・終了	給・貸			
			年 月 ~ 年 月	受給中・申請中・終了	給・貸			
			年 月 ~ 年 月	受給中・申請中・終了	給・貸			
			年 月 ~ 年 月	受給中・申請中・終了	給・貸			
住居 形態	(該当に○) 自宅 ・ 下宿 ・ その他 () 【下宿・その他の方】(該当に○) 寮・賃貸 ⇒ 自室の広さ (L・D・K・ワンルーム / m ²)							
緊急連絡先 (本人以外)	氏名 続柄 ()							
	TEL (自宅 - -) (携帯 - -) (〒 -)							

4. 今後の研究展開について

5. 卒業後の進路・目標について

推薦状

公益財団法人戸部眞紀財団 御中

年 月 日

大学名：

お役職：

ご芳名：

印

下記学生を戸部眞紀財団 2020 年度 奨学生として人物・学業ともに適格と認め、ここに推薦いたします。

大学名	所属
学籍番号	学生氏名
指導教員の推薦所見欄	
指導教員 氏名	所属 ご署名 印

記載例

推薦状

公益財団法人戸部眞紀財団 御中

2020年4月〇日

大学名： ○〇大学

学長又は学部長、研究科長等

お役職： の記名捺印をお願いいたします

ご芳名：

印

下記学生を戸部眞紀財団 2020 年度 奨学生として人物・学業ともに適格と認め、ここに推薦いたします。

大学名	○〇大学	所属	△△学部 △△学科
学籍番号	***-***	学生氏名	佐藤 幸子
指導教員の推薦所見欄	<h1>参考</h1> <p>(ワード入力可)</p>		
	指導教員氏名	所属	指導教員の記名捺印または ご署名 ご署名をお願いいたします。 印

よくある間違い

申請願書に関して、よくある間違いをまとめましたのでご一読ください。

1◆（1頁目）記入漏れ、押印漏れはありませんか？

- ・押印はされていますか。（外国人留学生はサイン可）
- ・フリガナはふられていますか。
- ・奨学金担当部署名は記載されていますか。
- ・E-M a i l アドレスは、正しいスペルで記載されていますか。
- ・その他、記入漏れはありませんか？

2◆（2頁目）記入漏れ、計算ミスはありませんか？

- ・「家庭の状況」が空欄になっていませんか（ご両親等のお名前、年収など）
⇒ 独立生計の方も、必ずご記入をお願いします。
- ・「経済状況」のそれぞれの内訳を足して、合計欄と合っていますか。
また、年度毎に「収入欄の合計」＝「支出欄の合計」になっていますか。
- ・「他の奨学金」欄が空欄になっていませんか
⇒ 申請中のものもご記載ください。
- ・その他、記入漏れはありませんか？

3◆添付資料の不備はありませんか？

- ・「推薦状」：右上に「学長、学部長、研究科長」等の押印はありますか。
最下段に、指導教員の署名・捺印はされていますか。
- ・「成績証明書」：大学院学生の場合、学部時代の成績も添付がありますか。
- ・「在学証明書」：2020年4月以降の証明書になっていますか
- ・「住民票」：外国籍の場合、国籍・在留資格・在留期間・在留期間満了日の記載はありますか。また、マイナンバーの記載はNGです。ご注意ください。

4◆願書フォーマットの体裁が崩れていませんか？

- ・ページの増減はありませんか（ページ数の増減はNG）。
- ・両面印刷になっていませんか（両面印刷はNG）。
- ・ホッチキス止めはされていませんか（ホッチキスはNG）。

5◆提出期限は厳守をお願いします（必着です。締切後の到着は審査しません）

- ・毎年、締め切り日の後日に到着する願書が何通もあります。
締め切りの間際に出す場合は「速達/配達日指定」で出すことをお勧めします。
- ・書類の到着確認は致しかねます。必要に応じて、書留など記録の残る郵便でお送りください。